

臺北市濱江實驗國民中學

113 學年度新生手冊



臺北市濱江實驗國民中學
Binjiang Experimental Junior High School

臺北市濱江實驗國民中學 113 學年度新生入學須知

一、新生入學測驗

時 間	113 年 7 月 5 日 (五) 上午 08:30~08:50 報到
地 點	本校理樓 1 樓穿堂報到
說 明	1. 英語文學習基本能力測驗：09:00~10:00 2. 性向測驗：10:00~11:00
備 註	1. 準時報到並戴口罩 2. 攜帶 2B 鉛筆、橡皮擦及計算紙 3. 家長休息區：理樓 4 樓校史室 4. 詳細內容請參閱 p.4「新生入學測驗流程暨注意事項」及 p.5「新生入學測驗應考須知」 5. 聯絡專線：(02)8502-0126 教務處 202~207 總務處 402~406 (校服選購)

二、新生電腦編班暨導師抽籤作業及公告

時 間	113 年 7 月 30 日 (二) 上午 10:00
地 點	本校門首、網站 (http://www.bjjh.tp.edu.tw)
說 明	1. 編班方式：採 S 型常態、男女合班 2. 時間：上午 10:00 3. 地點：理樓 4 樓校史室 4. 歡迎蒞臨參觀 5. 公告新生電腦編班暨導師抽籤結果：中午 12:00
備 註	聯絡專線：(02)8502-0126 註冊組 分機 205 學務處 分機 302~303

三、新生始業輔導

時 間	113 年 8 月 21、22 日 (三、四) 07:30~12:00
地 點	各班教室
說 明	1. 上午 07:30 前至各班教室集合 2. 8 月 21 日(三)請穿著小學服裝或樸素整齊服裝； 8 月 22 日(四)請穿著本校夏季運動服，服裝未購買完成同學，應按 8 月 21 日規定穿著 3. 校服選購將於新生始業輔導 8/21(三) 12:00 至 16:15 理樓 1 樓多功能教室套量及繳費後領取夏季制服(制服費用於 7 月 5 日後至本校首頁「113 新生入學專區」查詢)，冬季制服約於 10 月發放。
備 註	1. 詳細內容請參閱 p.8「新生始業輔導實施計畫」及 p.9-10「新生始業輔導流程表」 2. 聯絡專線：(02)8502-0126 訓育組分機 302 總務處分機 402

四、預定開學暨註冊時間

時 間	113 年 8 月 30 日 (五) (暫定，以教育部公布為主)
地 點	各班教室
說 明	1. 上午 07:30 前至各班教室集合 2. 繳交二吋半身彩色照片 3 張 (報到時已繳交照片者免) 3. 領取註冊繳費四聯單 4. 領取教科書、簿本及班級課表 5. 服裝儀容檢查 6. 正式上課，16:15 放學
備 註	聯絡專線：(02)8502-0126 教務處 分機 202~207 學務處 分機 302~303

五、暑假營隊報名：

- (一) ATL(Approaches to Learning)夏日樂學營：詳細內容請參閱 p.10~11
- (二) 籃球暑期營隊報名表 p.12
- (三) 烘焙暑期營：詳細內容請參閱 p.13
- (四) 數學暑期精進班：本班係依國小轉銜學習成績，作為篩選依據，限定為學習成效後 35%學生參加，請收到通知，務必參加。詳細內容請參閱 p.14
- (五) 暑假全球生活美語營：詳細內容請參閱 p.15~16
- (六) 數感實驗室-國中必修課：詳細內容請參閱 p.17~18
- (七) Roblox 跑酷大師營：詳細內容請參閱 p.19

★相關暑期營隊資訊同步公告於本校官網請參閱



臺北市濱江實驗國民中學 113 學年度新生入學測驗流程暨注意事項

- 一、時間：113 年 7 月 5 日（五）上午 08:30~08:50 報到，請依時到校。
- 二、報到地點：本校理樓 1 樓穿堂。
- 三、報到流程說明

時間	事項	說明	
08:30~08:50	1.防疫清消工作 2.查詢考試座位 3.相關事項說明、宣導 4.新生入學測驗說明	1.準時到達 2.依入學卡上的報到編號入座 3.家長於休息區休息(地點：理樓 4 樓校史室) 4.特殊身份學生請另攜帶 <u>證明文件正本及影本</u> ，正本驗證後退還	
學生		家長	
09:00~10:00	學習基本能力測驗(英語分組依據) →請攜帶 2B 鉛筆、橡皮擦、計算紙	9:00	理樓 4 樓校史室休息
		9:00~10:00	校園參觀
10:00~10:10	休息時間	10:10~11:00	認識 IB 與五大政策說明
10:10~11:00	性向測驗		
11:10~12:00	適性學習宣導		
12:00	快樂返家		

備註：

1. 校服選購將於新生始業輔導第一天 8/21（三）12：00 至 16：15，於本校理樓 1 樓多功能教室套量及繳費後領取夏季制服，冬季制服約於 10 月發放。
2. 若時間有所變動，將公告於本校首頁或來電 02-85020126 轉 202. 205. 206. 207 直接詢問。濱江實中感謝您！

臺北市濱江實驗國民中學 新生入學測驗應考須知

一、測驗時間：7月5日（星期五）09:00～11:00，請準時進入考場就座。

時間	內容
9:00～10:00	學習基本能力測驗
10:10～11:00	性向測驗

二、測驗地點：本校（臺北市中山區樂群二路262號）理樓1樓樂齡教室。

三、請自備 2B鉛筆、橡皮擦、計算紙，其餘請依個人需要攜帶。

四、考試規則

- （一）測驗時間為9:00～11:00，共兩科，各科測驗開始20分鐘以後不得入場，考試終了鈴響始得交卷，不得提早交卷，監考老師點卷無誤後，宣布可以離開考場，始得離開。
- （二）測驗前請將個人物品置於教室前後或抽屜內排放整齊，除筆、橡皮擦、計算紙、衛生紙、手錶以外，其餘個人物品不得放至桌面上。
- （三）測驗途中不得飲食、飲水，如身體發生不適請舉手告知監考老師。
- （四）測驗時請勿攜帶手機入場。
- （五）請遵守本校IB誠實政策，測驗中不得有窺視、傳遞小抄、任意調位、抄襲、夾帶或交換試卷等舞弊行為。
- （六）測驗中如發現試題印刷不清或缺頁，請舉手報告監考老師處理，但不得要求解釋題意。
- （七）作答請字體端正整齊，以2B鉛筆正確劃卡，若因無法辨識造成誤判，該題不予計分。
- （八）請正確填寫報到編號，「姓名」的欄位以正楷填入自己的姓名。
- （九）測驗結束試卷及答案卷一律交回，不得攜出考場。
- （十）測驗時間終了立即停止作答，違者經制止無效，該科不予計分。

本測驗做為 S 編班依據，請同學認真應考！

親愛的濱中新生家長，您好：

恭喜恭喜！您的寶貝長大了，開始要邁向青少年時期。國中與國小是兩個不同的學習階段，不論是課程安排、上課方式、生活作息、乃至個人身心發展，對孩子來說，都是新的挑戰。從現在起，他/她將進入個體成長與社會化的重要里程碑，學習知識與技能，培養優秀品德與素養，兩者將並列同等重要；就在這人生發展的關鍵時刻，孩子可能充滿熱情與希望、活力與喜悅，同時也可能會因挑戰的增加而徬徨不安。為了讓孩子健康快樂地成長，我們誠摯地邀請您，未來的三年，與我們一起共同努力，看到孩子發揮潛能，展現亮麗光彩。以下，是我們對您的一些建議。請幫助孩子：

1. 認識 IB 國際文憑教育

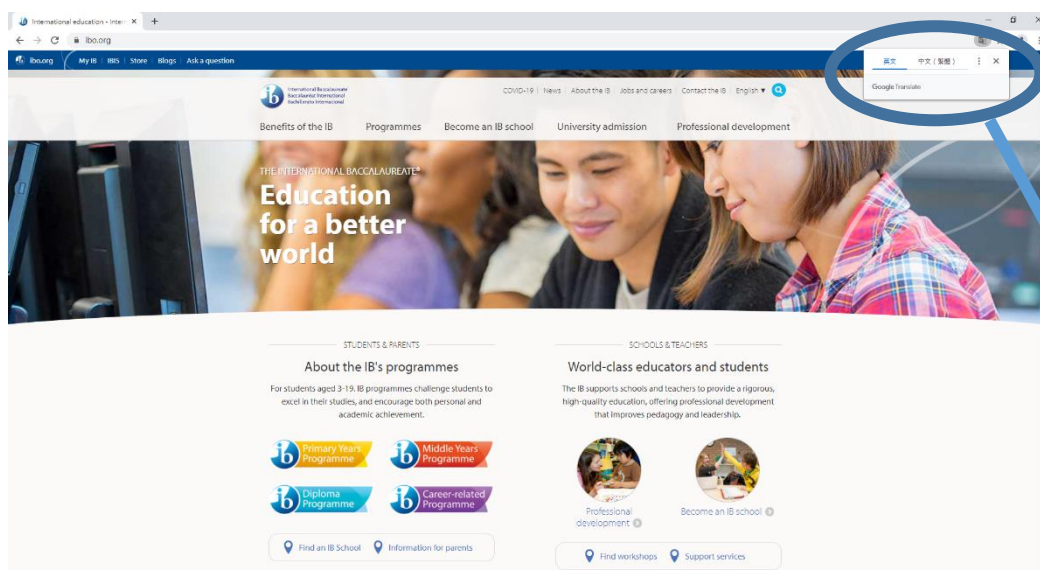

IBO 官網

右上角可選擇
以中文呈現
網頁內容

2. 養成正常生活作息的習慣

早睡早起；吃完早餐後再上學，有助於提升上課注意力。

我們的上學時間是 7:30 前、放學時間是 16:15（課後社團或課業輔導則可能於 17:00 之後）；請在暑假就讓孩子開始建立規律的作息，調整好生理時鐘！

3. 現在開始，陪孩子學習擬定讀書計畫

擬定讀書計畫能培養孩子獨立自學的能力，是邁向成功學習的重要關鍵。

4. 誠實面對自己，尤其是犯錯的時候

孩子們正處於劇烈變化的青少年成長階段，當他/她犯錯時，父母師長需要抱持更大的愛心與耐心，聆聽孩子的聲音，但同時也需指導正向的價值觀與品格力。

因為思考的角度不同，某些時候，您與孩子或我們的想法會有不一致的情況產生，此時，歡迎與我們密切聯繫，討論最適合孩子的處理方式。

5. 參加各式營隊、社團、或活動

孩子必須了解，並非只有課本上提到的才叫做「知識」或「學問」。參加活動除了交友，更能夠幫助培養孩子未來組織規劃與溝通協調能力。進一步地，孩子可以發現自己的專長，擴展心胸與視野。

6. 規劃未來生涯

依據孩子的興趣、性向、能力及價值觀，與他/她一起討論未來職業發展的方向。除了校內的生涯輔導課程或活動外，臺北市教育局規劃了「生涯儀表板」(另稱「臺北市第二代國中校務行政系統」，開學後會統一建立帳號密碼)，請由校網首頁 <http://www.bjjh.tp.edu.tw> 右側國中「第二代校務行政系統」點選進入參考。屆時，您可查詢孩子的學習成就、社團幹部、獎懲、職業試探結果等，並與學校老師隨時連線討論。

臺北市第二代
國中校務行政系統

回到選擇行政區 | 教育局 | 教育部生涯輔導資訊網 | 教育部十二年國民教育 | 國中畢業生多元進路宣

功能說明

在校學生 新生 家長 教職人員

說明

- ◆登錄帳號：學號(學生證上號碼)
- ◆第一次登錄密碼：身分證字號(請注意大寫)

注意事項

- ◆第一次登錄後可自行修改密碼。

校務行政系統服務資訊：
(使用上若有問題，可先詢問學校端。)

學校：臺北市立濱江國民中學 聯絡電話：(02)85020126

系統廠商：巨耀資訊 聯絡電話：02-77300089

<https://school.tp.edu.tw>

登入系統

【請輸入登入帳號】

學校：臺北市立濱江國民中學

帳號：

密碼：

驗證碼： 7TBT ※驗證碼不清楚時，可點選圖片重新運出。

登入 清除

【操作說明】

- 1.第一次登入後請儘速修改密碼。 [學生忘記密碼](#) [家長忘記密碼](#) [教職員工忘記密碼](#)
- 2.密碼含英文請注意大小寫，驗證碼英文不分大小寫。
- 3.建議使用Chrome、Firefox以取得較佳的使用者體驗。
- 4.一般民眾身分變更為教師、學生或家長：如臺北市教師、學生或家長已在線上註冊一般會員帳號後，希望把單一簽名帳號身分變更為臺北市教師、學生或家長。 [[線上教學](#)]
- 5.臺北市教師：經由任教之臺北市學校(高中、國中)校務行政系統申請，並自動完成身分驗證。 [[線上教學](#)]
- 6.臺北市學生：經由就讀之臺北市學校(高中、國中)校務行政系統申請，並自動完成身分驗證。 [[線上教學](#)]

常用網站

- 第二代國中校務行政系統
- 濱中國書館館藏服務平台
- 臺北市立濱江國民中學圖書館WEBPAC館藏服務平台
- 學習扶助方案科技化評量
- 學習扶助評量系統



生涯儀表板

期盼在我們的共同努力之下，讓濱中的孩子在這裡築夢，

成長，飛翔！ 敬祝平安如意



臺北市濱江實驗國民中學

113學年度新生始業輔導實施計畫

一、活動目的：協助新生認識學校環境並熟悉相關規章及課程，增進師生互動以順利適應國中生活。

二、活動時間：113年8月21日(星期三) 07:30~12:00

113年8月22日(星期四) 07:30~12:00

三、活動地點：各班教室、理5樓國際會議廳、校園內。

四、參加人員：7年級新生、7年級導師及行政人員。

五、承辦單位：學務處

六、協辦單位：教務處、總務處、輔導室、研發處

七、注意事項：

1. 8月21日(三)請穿著小學制服或樸素整齊服裝到校即可，8月22日(四)參加學生一律穿著本校夏季制服，服裝未購買完成同學，應按8月21日規定穿著。
2. 新生始業輔導請學生攜帶筆記本、筆，活動過程中請學生紀錄相關重點。
3. 頭髮：
 - ①以整齊、簡單、樸素、富朝氣、便於梳洗、適合學生身份及形象為原則。
 - ②為了同學的健康，不染、不燙，不使用髮膠或其他定型液。
 - ③頭髮過肩的女同學，請將頭髮梳理整齊紮起。
4. 請各班導師準時到校，並於導師時間協助以下事項：
 - (1) 選舉班級幹部。
 - (2) 班級常規訓練、編排集會隊形。
 - (3) 填寫學務處、健康中心學生基本資料、學生自我介紹等資料。
 - (4) 各班教室與週遭環境整潔。
 - (5) 於當日一早清查並聯繫未到校同學，回報生教組。
5. 導師時間由各班導師自行運用，並請導師於各集合時間準時帶班級至集合地點，以利活動進行。
6. 兩天新生始業輔導，請同學記得攜帶環保杯到校(本校有飲水機可取水飲用)。
7. 新生依作息時間上下課，不得缺席(不克參加者，需事先向學務處請假，電話：(02)8502-0126 轉 301、302、303、305、306、307、308)。

八、本實施計畫陳 校長核可後實施，修正時亦同。

臺北市濱江實驗國民中學 113 學年度新生始業輔導流程表

- 時間：113 年 8 月 21 日（三）～8 月 22 日（四）
- 地點：各班教室、國際會議廳、體 3F、理一樓多功能教室、校園內。
- 參加人員：全體 7 年級新生及 7 年級各班導師
- 活動內容：(行程暫定，請在活動前在校網上確認活動流程)

時間 / 活動	8 月 21 日 (三)	地點
7:15 - 7:30	報到-入班	校門口報到
7:30- 8:30	相見歡－導師時間	各班教室
8:35 -9:00	生活禮儀訓練(生教組)	國際會議廳
9:00 - 9:15	開訓典禮	國際會議廳
9:20-9:30	學務處時間	國際會議廳
9:40-10:10	研發處時間	國際會議廳
10:10-10:40	教務處時間	國際會議廳
10:45 - 11:20	校園巡禮－認識濱江校園	全校校園
11:30 ~ 12:00	導師時間	各班教室
12:00	放學	各班教室
時間 / 內容	8 月 22 日 (四)	地點
7:30 - 8:30	愛的叮嚀－導師時間 (領取掃具、環境整理)	各班教室
8:30 - 9:00	校歌教唱(音樂老師)	國際會議廳
9:10- 9:20	總務處時間	國際會議廳
9:20 -9:50	輔導室時間	國際會議廳
10:00-10:20	學務處時間	國際會議廳
10:20 -11:20	新生校園體驗活動	校園及各處室
11:20-11:30	結訓典禮	國際會議廳
11:30 -12:00	導師時間	各班教室
12:00	放學	各班教室

- 提醒事項：校服購買時間為 8/21 下午 12:00-14:30。

臺北市濱江實驗國民中學 113 學年暑假 7.8 年級 ATL

(Approaches to Learning)學習活動實施要點

一、依據：

- (一) 臺北市公私立國民中學課後學習活動輔導實施要點。
- (二) 本校教務工作計畫及升學輔導計畫。
- (三) 本校 113 年國民小學及國民中學推動夏日樂學計畫

二、目的：架構學生實驗教育 ATL(Approaches to Learning)學習能力，提昇學生學習效率。

三、實施對象：113 學年度本校 8 年級學生、新生。

四、輔導科目及課程規劃:以本校實驗教育 ATL 學習能力進行課程安排。

五、實施日期：113 年 7 月 8 日（一）起至 113 年 7 月 19 日（五）止，每日 3 節，合計 30 節。

六、課程安排及作息表：

	09:15-10:00	10:15-11:00	11:15-12:00
7 月 8 日	ATL 概念	ATL 概念	學術誠信
9 日	簡報製作	簡報製作	簡報製作
10 日	溝通技巧	溝通技巧	溝通技巧
11 日	議題探討	議題探討	議題探討
12 日	社交技巧	社交技巧	社交技巧
15 日	自我管理	自我管理	自我管理
16 日	思考技巧	思考技巧	思考技巧
17 日	口語表達	口語表達	口語表達
18 日	簡報製作	分組討論	分組討論
19 日	分組報告	分組報告	結業式

七、編班：原則開設 1 班 20~30 人。

八、上課地點：資訊專科教室、樂齡教室。

九、收費：不收費

十、報名方式:

113 學年度新生報名方式:使用下附本參加意願調查表及家長同意書，填寫紙本以擲回本校警衛室或傳真方式繳交。本校傳真 85020129。

113 學年度 8 年級學生報名方式: 使用附本參加意願調查表及家長同意書，填寫紙本繳回。將回條交予貴子弟於 6 月 25 日(二)前繳交給導師，不克參加之調查表也請親簽交回。請導師於 6 月 25 日(二)下班前回報教務處陳蕙帆小姐處，以便作業。

十一、附註： 本校連絡電話:85020126-201~207 教務處 傳真:85020129

- (一) 附本校 113 學年度【暑假 ATL 學習活動參加意願調查表】，請家長依需要填妥後簽章。
- (二) 欲報名本學習活動者，需全程參與。恕無法接受單堂或單日出席者。

【臺北市濱江實驗國民中學 113 學年 7.8 年級暑假 ATL 學習活動參加意願調查表及家長同意書】

茲 同意 不同意 本人子弟 8 年級 新生 班 _____ 號 學生 _____

參加臺北市濱江實驗國民中學 113 學年暑假 8 年級、新生 ATL 學習活動。

此致

臺北市濱江實驗國民中學

學生家長：

(簽章) 聯絡電話：(H)

(O)

行動電話：

導 師：

中 華 民 國 1 1 3 年 6 月 2 5 日

註：8 年級同學無論是否參加，本通知單都請於 113 年 6 月 25 日前交給導師，以便導師於 113 年 6 月 25 日下班前送交教務處陳蕙帆小姐處，以利統計開班人

本校連絡電話:85020126-201~207 教務處

傳真:85020129

113 學年度籃球暑期營隊報名表

1. 時間: (一)113年7月8日~7月12日, (二)7月15日~7月19日, (三)7月22日~7月26日, (四)7月29日~8月2日, (五)8月5日~8月9日, (六)8月12日~8月16日, 每周 1. 2. 3. 4. 5 日, 每日 13:30~15:30。共 6 周。
2. 地點: 體 2 樓 籃 球 場
3. 教練: 李亮毅教練+助理教練+籃球隊校友
4. 準備物品: 球鞋、毛巾、水壺、更換衣物
5. 費用: 可分周參加, 每周繳 2000 元。請假未到恕不補課或退費。
6. 聯絡電話: 85020126-201 教務處陳功主任請於 113 年 6 月 25 日 12:00 前繳交報名表或電話報名、傳真報名: 8502-0219, 費用每周活動第一天繳交。

濱江實中113學年籃球暑期營隊報名表

姓名	班級	年 班 號
要參加 周次	<input type="checkbox"/> 7月8日~12日 <input type="checkbox"/> 7月15~19日 <input type="checkbox"/> 7月22~26日 <input type="checkbox"/> 7月29日~8月2日 <input type="checkbox"/> 8月5日~8月9日 <input type="checkbox"/> 8月12日~16日 每周 1. 2. 3. 4. 5 日, 每日 12:00~15:00 <input type="checkbox"/> 全選	
學生連絡 電話		性別
家長簽名	聯絡 電話	家: 手機:

臺北市濱江實驗國民中學

113 學年度烘焙暑期營報名表

- 時間: 第一梯次 113 年 7 月 15 日~19 日, 共 5 天、14:00~16:00 基礎班
第二梯次 113 年 7 月 22 日~26 日, 共 5 天、14:00~16:00 進階班
第三梯次 113 年 7 月 29 日~8 月 2 日, 共 5 天、14:00~16:00 進階班
- 地點: 本校家政教室
- 外聘師資: 玲鳳老師
- 費用(含材料費): 第一梯次基礎班每梯次每人 2300 元, 5 人以上開班。
第二、三梯次進階班每梯次每人 2700 元, 5 人以上開班。
- 準備物品: 自用水壺(或水杯)、圍裙。
材料、設備、器材由老師準備。
- 課程內容 (可視學員程度調整課程內容)
第一梯次: 奶油手工餅乾、巧克力餅乾、蔓越莓椰香塔、杏仁巧克力脆片、蛋塔
第二梯次: 蔓越莓餅乾、杏仁巧克力餅乾、巴斯克乳酪、迷你水果塔、雙色奶酪
第三梯次: 芝麻卡拉棒, 燻鮭鹹派, 迷你乳酪蛋糕, 抹茶薄片餅乾, 法國生巧克力
- 請於 113 年 6 月 25 日前至學務處繳交報名表, 費用上課第一天繳交。

聯絡電話: 85020126-201 教務處主任

濱江實中113學年度烘焙暑期營 報名表

姓名		班級 新生免填 年 班	<input type="checkbox"/> 第一梯次 <input type="checkbox"/> 第二梯次 <input type="checkbox"/> 第三梯次
家長簽名		聯絡 電話	家: 手機:

113 學年度數學暑期精進班開班說明

本班係依國小轉銜學習成績，作為篩選依據，限定為學習成效後 35% 學生參加。

請收到通知，務必參加。

1. 時間:113 年 7 月 22 日~26 日、7 月 29 日~8 月 2 日之每日 13:30~15:00。共 2 周。
2. 地點:本校數學專科教室。
3. 授課教師:本校數學科教師。
4. 費用:無。
5. 準備物品:文具用品、水壺。教材由本校印製提供。
6. 聯絡電話:85020126-201 教務處陳功主任

姓名		班級	年 班 號
學生連絡電話		性別	
家長簽名		聯絡 電話	家: 手機:



本手冊可自行影印使用

Turn your ideas to the world.

i-Show 全球品牌生活美語營

- ✓ 「全英文」互動
- ✓ 「品牌議題」融入教學
- ✓ 創客精神 動手實作
- ✓ 培養未來5C能力



2022年課程精彩花絮

【營隊對象】國中 7 年級學生，滿 15 名即可開班，25 人為限。

【營隊時間】

第一梯次 7 月 22 日至 7 月 26 日，上午 9:00-12:00，共 5 天。

第二梯次 7 月 29 日至 8 月 2 日，上午 9:00-12:00，共 5 天。

【報名期限】請於 6 月 25 日中午前，將報名表繳回教務處。

【上課地點】濱江實中教室（開課前通知上課教室）。

【研習費用】每人 1800 元。於開課當天收取費用。

【報名諮詢】聯合報 電話：02-86925588 分機 5087 蕭先生

113 暑期營隊 濱江實中【i-Show 全球品牌生活美語營】報名表

類別	<input type="checkbox"/> 第一梯次 7/22-7/26 <input type="checkbox"/> 第二梯次 7/29-8/2	報名班別	i-Show 全球品牌生活美語營		
學生姓名		年級		班級	
家長聯絡	(H) :	行動電話 :			
<p>1. 本公司致力提供學員優質教育課程及活動。您同意我們能夠利用您與孩子的姓名與電話，將本公司教育及課程相關優惠訊息提供予您。您認知並了解個人資料保護法所享有之權利及權利行使方式，已詳載於 udn.com 隱私權政策告知本人。</p> <p>2. 您同意將學員課程期間作品無償提供予本公司及其關係企業將作品全文或其摘要做任何形式公開或出版，本公司亦得再授權予他人。您與孩子同意對本公司不行使著作人格權。</p>					
您已知悉並且	<input type="checkbox"/> 同意 <input type="checkbox"/> 不同意	上述說明，家長簽名：			

【營隊課表】

Timetable For I-Show English Summer Camp

Date Time	第一天	第二天	第三天	第四天	第五天
主軸	品牌從頭說起	品牌建立者的特質	品牌價值建立	打造創新品牌	品牌行銷的利器
	準備、點名-Preparation				
	報到-Check in Time				
9:00-10:00	【相見歡】 認識你我他、 班級英文	【品牌欣賞】 品牌形象的重要 -iPhone Starbucks....	【品牌聯想】 個別 VS 家族 Lays VS Heinz	【品牌 DNA】 品牌授權 Hello Kitty, Star War	【成果預演】 創意故事呈現 品牌故事欣賞
10:10-11:00	【品牌故事三部曲】 1. 前奏-主角定位 The Toms Story 2. 主旋律-尋找引爆點 3. 尾奏-產生熱誠與忠誠度	態度：品牌建立過程的續航力 1. 品牌建立過程案例 2. 成功者的共同點 3. 品牌要素(brand elements)共同組成品牌概念	創意：產品差異化的關鍵 1. 創意產品案例探討 2. 品牌發展策略 -個別品牌 Doritos -家族品牌 BMW -混合品牌 3M	國際：用品牌授權打通世界 1. 未來十大潮流 2. 品牌授權案例探討 -加盟連鎖 7-ELEVEN -品牌延伸 Chanel -轉型自創品牌 ASUS, 捷安特	
11:10-12:00		結業式暨頒獎典禮			

說明：各小組實際課程表，將視場地分配及學生程度狀況作調整。

家長配合事項：

1. 請家長自行接送學生上下課並注意交通安全。
2. 凡學生因故請假或缺席，不另行補課或退費。
3. 活動期間如遇不可抗力之天然災害影響，將以補課方式辦理。

2024六升七實體班

銜接國中

數學的理解與表達 · 學習方法的轉換



課程特色



統整數學知識，將點連成面

數學課綱為螺旋式安排，7年級的數學是由5、6年級延伸出來。因此每堂課的起點是診斷學生在過去累積的知識理解、精熟程度，以及連結各知識關係與應用的能力。



結合跨域主題，從做中學學習數學知識

數學是一種思考方式，而不是僅能應用的計算解題。本課程將數學實驗融入教學內容，引導學員從手作活動、實驗與討論的過程中，建立獨一無二的學習歷程。



搭配素養教材，精進閱讀、活用解題

透過精心研習符合108課綱素養教材，學生在實用的情境，激發學生主動連結已經學會的知識內容，引導學生對數學產生正向的學習態度。



培養多元解題策略，強調靈活思考

解題不只看算式，這訓練學生用文字表達個人解題策略。雖然答案只有一個，培養多元的解題方式對建立數學思維更為重要，並增強學生學習的自信。

國小以具象、直覺的方式促成學生知識的理解。隨著升上國中，知識內容的擴大，七年級面臨大量的抽象符號、算式，就像學習一門全新的語言。許多剛升上國中的學生對學習方式的轉換感到措手不及，慌亂補救。數感實驗室團隊教師將帶著國小學生從六下開始練習，加強符號化的理解、運用、列式表達，這堂課有助於小六學生順利適應國中數學，避免落後學習。

※ 銜接國中實體營注意事項

- 營隊接送時間：
早上8:30-9:00學員報到，下午16:00-16:30放學接回。
- 營隊第一天將由老師在「校門口」接送學員，之後將會由學生自行進入校園教室。
- 教室位置指引圖、學員需自備物品，將於營隊前一週以Email寄送行前通知，若無收到請洽客服。
- 若有接送特殊狀況(需提前報到、提前離營)，請於營隊開始前，加入數感官方LINE告知老師。

關於數感實驗室

國內首屈一指生活數學教育品牌，臺師大第一家衍生教育新創企業。曾入選遠見天下文化教育基金會「未來教育臺灣一百」、親子天下「教育創新100」獎項。實施逾百場國小數學實驗課，2022年「數感宇宙探索課程」募資突破七百萬，廣受學生及家長喜愛，獲中央社、大愛電視台等媒體專訪。獲國立臺灣科學教育館與多所國中小邀請舉辦研習、資優班課程、寒暑假營隊。



數感實驗室
NUMERACY LAB

Class Schedule 活動課表

	DAY1	DAY2	DAY3	DAY4	DAY5
08:30 - 09:00	學員報到				
09:00 - 09:45	破冰團康	數學素養題型 單位/佔了多少/怎樣解題/統計圖表與數據			
10:00 - 10:45	數學素養題型 數學與運算				
11:00 - 11:45					
12:00 - 13:10	午餐與午休				
13:15 - 14:00	活用數學 吠陀數學/伊斯蘭窗花/時區軸/插花/飲食比例				
14:15 - 15:00					
15:15 - 16:00	國中數學概念銜接				結業式

113 暑期營隊 濱江實中【數感國中必修課 | 六升七 銜接國中 | 實體課】報名表

報名表單 請掃描以下QR CODE



課程費用(含教材、午餐、證書):
濱江實中新生專屬優惠價\$6,900元(原價\$10,000)

課程地點:
濱江實中(台北市中山區樂群二路262號)

課程日期:
2024/08/05(一) - 08/09(五) 每天 9:00-16:00

* 課程諮詢與聯絡

LINE官方帳號ID: @numeracylabtw

電話: 千惠老師 02-2391-6020 (週一至五10:00-18:00)

* 營隊報名, 請透過QR CODE填寫報名表單。

* 營隊報名截止時間為6/25(二) 中午12:00。

* 如有任何營隊相關疑問, 請聯繫數感官方客服。

成為下一代遊戲創造者

本課程是專門為濱江實中學生設計的深度 Roblox 遊戲開發體驗！從零開始，我們將引導學生探索 Roblox 的豐富世界，學習如何設計、編碼和發布自己的跑酷遊戲。

富有創意的孩子們，千萬不能錯過！



Day 1

Hello Roblox

認識 Roblox 環境
設計遊戲物件
地形編輯器

Day 2

跑酷暖身

導入遊戲素材
音樂與音效
認識 Lua

Day 3

閉關修練

條件判斷
重複事件
自製機關

Day 4

建構排行榜

陣列與字典
分數排行榜
過關徽章

Day 5

跑酷大師

建造專屬遊戲
同心協力
成果發表

課程費用：

濱江實中學生專屬優惠 \$6000 元 (原價 \$8000 元)

課程地點：

濱江實中 (台北市中山區樂群二路 262 號)

課程日期：

2024/08/12 (一) - 08/16 (五) 每天 9:00-12:00

課程報名與諮詢：

邏輯酷程式學院官方帳號 ID：@logi

電話：02-2773-9386 (週二至六 12:00-21:00)

