Openfind

勞動部勞工保險局 <epaper@ms.bli.gov.tw>

**來源:** 勞動部勞工保險局 <epaper@ms.bli.gov.tw>
**收信:** 台北市立濱****** <69000X@TP.EDU.TW>
**日期:** Sat, 24 Aug 2024 00:36:13
**標題:** *【勞保局電子報】第294期：「投保單位應定期檢視員工投保薪資，覈實申報調整」*

勞動部勞工保險局
BUREAU OF LABOR INSURANCE, MINISTRY OF LABOR

如果無法閱讀電子報，請按此 連結

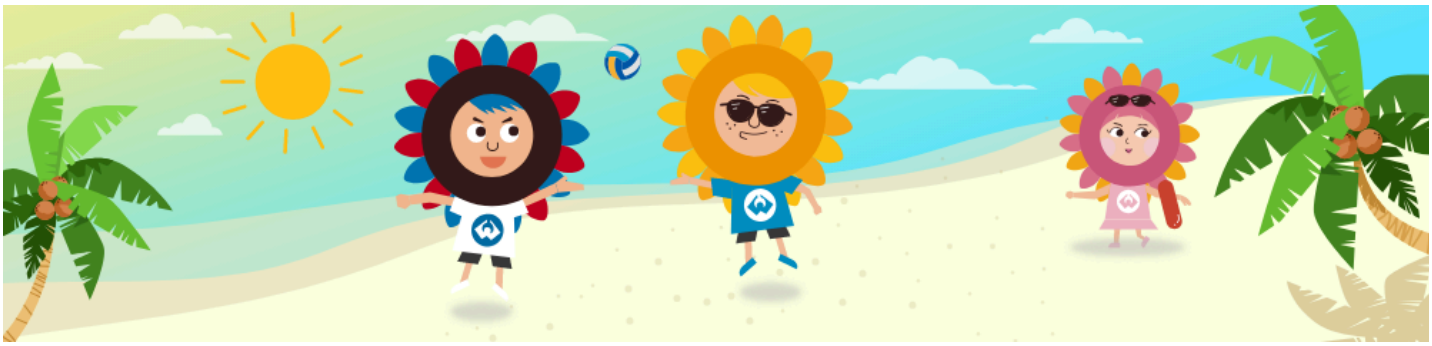

# 電子報 EPAPER

本期期數：00000294 發行日期：20240824

按讚加入粉絲團

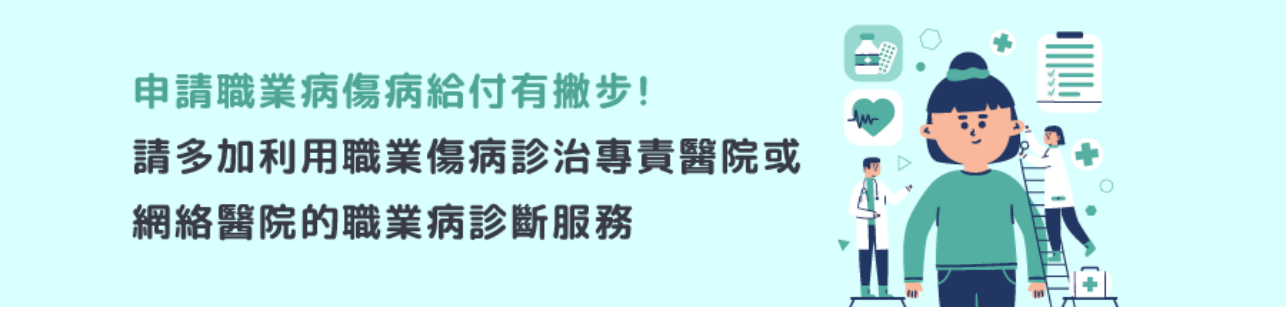


## 最新消息報你知！Latest News

**勞動部公告增加「勞動部辦理113年花蓮縣轄區內受0403震災影響投保單位保險費補貼要點」補貼行業範圍及補貼月份**

勞動部業於113年6月4日發布「勞動部辦理113年花蓮縣轄區內受0403震災影響投保單位保險費補貼要點」(下稱補貼要點)及於113年8月16日公告增加補貼行業範圍及補貼月份。更多

**因應行政院公告新增臺北市、新北市及桃園市部分為0403花蓮震災災區，勞保局協助措施納入適用範圍**

**勞保局公布欠繳保險費之職業工會名單，提醒勞工注意自身權益**

**「國保e極棒 月月有好康！」 繳納國民年金保險費 好禮帶回家**

**為保障農民從農工作安全，申請參加農保，視為一併參加農民職業災害保險**

**自願提繳好處多，退休幸福多更多**

**本局已於113年7月26日寄送113年7月「年滿64歲4個月農保被保險人應資格清查者」名單予農會。**

更多消息

## 熱門問答Q&A

**加班費要不要納入勞工退休金月提繳工資申報？三節節金或年終獎金呢？**

1.加班費是因工作而獲得的報酬，屬於工資，應列入月提繳工資申報。
2.三節節金係雇主依社會通念及我國習俗，於各該節日發給之恩惠性給與，與年終獎金同為勞動基準法施行細則第10條規定之各項給與，非屬工資之範疇，所以不列入月提繳工資申報，但節金及年終獎金之給與應名實相符，如實際上係勞工因工作而獲得之報酬，則仍應列入月提繳工資申報。

閱讀內容　更多Q&A

## 官網還有什麼呢？

### 【每月精選統計圖表】專區

勞保局全球資訊網的每月精選統計圖表專區，提供了最近6個月「勞工保險投保人數及平均投保薪資」、「勞工退休金提繳人數及平均提繳工資」、「勞工保險年金核付人數及金額」、「最近6個月失業給付請領人數及就保失業率」的長條圖，使用了鮮明的色彩，讓您能一目瞭然勞保局近期相關統計數據變化！快來看看吧！

了解更多

## 大家都在聊什麼？

### 已領取老年給付再就業，有兩大保障！

王先生已經領取勞保老年給付，想回到職場繼續工作，還有保障嗎？
當然有，已領取老年給付再就業，有兩大保障喔！
兩大保障一起看
1. 已請領勞保老年給付再受僱工作的朋友們，屬於勞工職業災害保險的強制投保對象，應由雇主申報參加勞工職業災害保險，保障工作生活安全。
2. 受僱於適用勞基法的單位，無論是否已領取勞保老年給付，雇主仍須依法提繳勞工退休金。

#災保
#勞退

閱讀內容　了解更多

勞保局粉絲團

## 統計資料看這邊

### 勞工保險局 113年 6月統計提要

勞工保險

| 項目 | 人數(人) | 件數(件) | 金額(元) |
|---|---|---|---|
| 投保人數 | 10,369,736 | | |
| 平均投保薪資 | | | 35,202 |
| 應計保險費 | | | 40,561,394,309 |
| 實計現金給付（年金給付） | 1,867,566 | | 35,818,185,812 |
| 實計保險給付（一次給付） | | 38,430 | 9,832,840,999 |

## 就業保險

| 項目 | 人數(人) | 件數(件) | 金額(元) |
|---|---|---|---|
| 投保人數 | 7,296,495 | | |
| 平均投保薪資 | | | 36,604 |
| 應計保險費 | | | 2,708,517,787 |
| 實計保險給付 | | 133,312 | 2,016,984,725 |

## 勞工職業災害保險

| 項目 | 人數(人) | 件數(件) | 金額(元) |
|---|---|---|---|
| 投保人數 | 11,099,194 | | |
| 平均投保薪資 | | | 40,118 |
| 應計保險費 | | | 831,467,995 |
| 實計保險給付 | | 7,730 | 457,451,622 |

## 勞工退休金

| 項目 | 人數(人) | 件數(件) | 金額(元) |
|---|---|---|---|
| 提繳人數 | 7,520,779 | | |
| 平均提繳工資 | | | 45,565 |
| 應計提繳金額 | | | 25,018,348,848 |
| 退休金核發 | | 13,001 | 4,100,622,834 |

更多

地址：10013台北市羅斯福路1段4號
總機:(02)2396-1266

訂閱電子報
取消訂閱

勞動部勞工保險局 © 版權所有